

Číslo místnosti	Název místnosti	Střední výška (m)	Plocha (m ²)
201	SCHODIŠTĚ	4,30	—
202	CHODBA	2,80	24,7
203	ZASEDACÍ MÍSTNOST	2,80	30,9
205	SEKRETARIÁT	2,80	14,3
207	PŘEDSÍN	2,80	6,86
208	WC	2,80	8,67
210	GALERIE	2,82	26,2

Číslo místnosti	Název místnosti	Plocha (m ²)	s.v.
205	UMÝVÁKOVÁ S WC	13,4	2,7
206a	SCHODIŠTĚ	11,2	2,7
206b	PODEŠŤA	2,0	2,7
221	HERNA (30 dět)	131,1	2,7
222	ÚKLIDOVÁ KOMORA	1,3	2,7

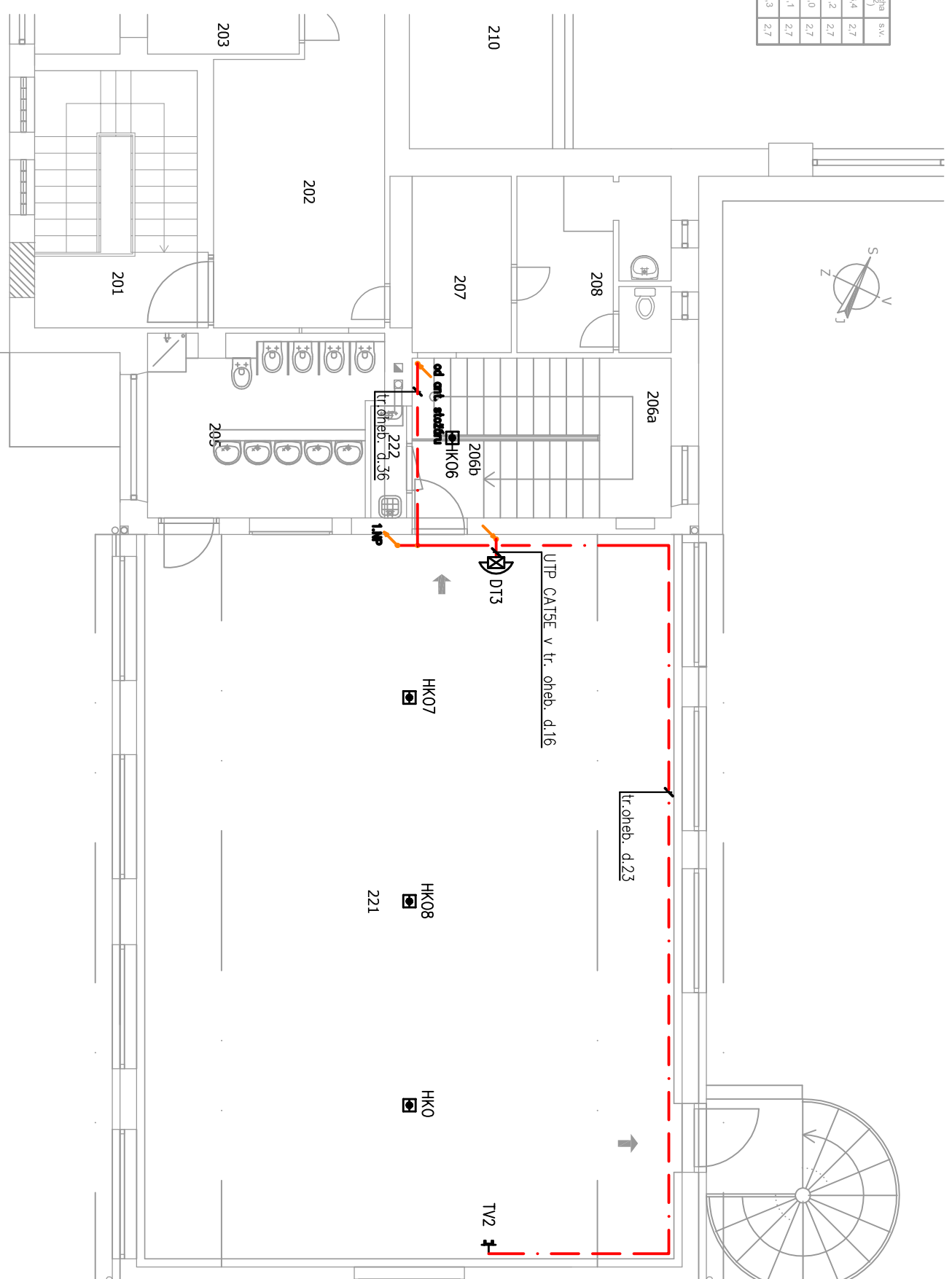

Legenda značek:

- Domácí telefon 2-BUS 4FP 211 03.201
- Tlačítkové tablo el. vrátného (1x 4FN 230 97.5, 1x 4FN 231 03.5/F, 1x 4FF 127 12.5, 1x 4FA 249 56)
- Zámek elektrický ss 8-12V
- Napájecí zdroj DT
- Anténní zásuvka koaxiální
- Hlasič kroužový-optický, s vlastní baterií
- Klesající vedení
- Stoupací vedení
- Odbočná krabice
- Anténní rozvod - zatrubkování
- Domácí telefon

Poznámky:

- Pro rozvody STA, bude připraveno pouze zatrubkování ohebnými trubkami, pod omítkou a budou osazeny přístrojové krabice pro budoucí anténní zásuvky.
- Rozvod domácího telefonu bude digitální dvou vodičový, bude proveden kabely UTP.

HlP		Zodpovědný projektant	Vypracoval	Ing. Dan Života autORIZOVANÝ architekt č.02480 Dělnická 25 779 00 Olomouc tel.: 603 885 821		
Ing. Dan Života		Petr Vodáček	Petr Vodáček			
Stavebník : Obec Tověř, Tověř 18, 783 16, IČO:00 635 626						
Kraj :	Olomoucký	Stavební úřad :	Dolany	Stupeň dokumentace :	pro provádění stavby	
Stavba : Stavební úpravy a nástavba Mateřské školy Tověř v budově č.p. 18						
Místo :	Tověř, č.p.18					
k.ú.Tověř, parc.č. 145 a přístavby parc.č. 146/1						
Obsah :	SLABOPROUD - PŮDORYS PATRA (2NP)				Výkres číslo :	05
Datum :		06/2015	Formát :	A3	Kopie :	
Stupeň :		PS				
Měřítko :		1:100				
Část :		D.1.4				