

Dřevěný vazník lepený atypický- 13ks

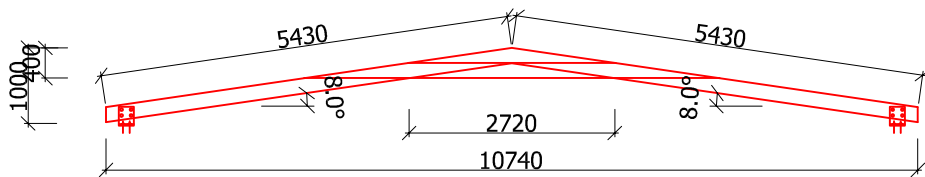

|   |                           |  |  |                 |
|---|---------------------------|--|--|-----------------|
| HIP   | Zodpovědný projektant     | Vypracoval                                   | Ing. Dan Života<br>autorizovaný architekt č.02480  |                 |
| Ing. Dan Života   | Ing. Dan Života           | Ing. Dan Života                              | Dělnická 25<br>779 00 Olomouc<br>tel.: 603 885 821 |                 |
| Stavebník :<br>Obec Tověř, Tověř 18, 783 16, IČO:00 635 626                     |                           |  |  |                 |
| Kraj :<br>Olomoucký   | Stavební úřad :<br>Dolany | Stupeň dokumentace :<br>pro provádění stavby | Formát :<br>A4                                     | Kopie :         |
| Stavba :<br>Stavební úpravy a nástavba Mateřské školy Tověř<br>v budově č.p. 18 |                           |  | Datum :<br>10/2017                                 |                 |
| Místo : Tověř, č.p.18<br>k.ú.Tověř, parc.č. 145 a přístavby parc.č. 146/1       |                           |  | Stupeň :<br>PS                                     |                 |
| Obsah :<br>K-CE - PŮDORYS KONSTRUKCE KROVU                                      |                           |  | Měřítko :<br>1:100                                 |                 |
|   |                           |  | Výkres číslo :<br>03                               | Část :<br>D.1.2 |